

Comune di Crespina Lorenzana
Provincia di Pisa

VARIANTE AL REGOLAMENTO URBANISTICO DEL TERRITORIO DI LORENZANA

Arch. **Giovanni Parlanti**
Progettista

Dott.ssa **Elisabetta Norci**
Elaborazione VAS

Studio di Geologia GeoApp
Geol. **Claudio Nencini**
Studi geologici

H.S. Ingegneria srl
Ing. **Simone Pozzolini**
Studi idraulici

Pian. Jr. **Emanuele Bechelli**
Elaborazione grafica e Gis

P.E. Luca Melani
Responsabile Area 3 Pianificazione e assetto del Territorio

Geom. **Elisa Balestri**
Collaborazione Ufficio Tecnico

Ing. **Thomas D'Addona**
Sindaco

Geom. **Gianluca Catarzi**
Ass. Urbanistica

All. **A9**

**Schedatura del P.E.E.
Territorio agricolo**
(Modificata a seguito dell'accoglimento delle Osservazioni)
Estratto stato sovrapposto

Approvato con Delibera CC. nr. del

Dicembre 2017



Comune di Crespina Lorenzana



SEZIONE GENERALE

Data di rilevamento: **MAGGIO 2017**

Località: **LORENZANA**

Sezione: **B** Foglio: **4** Particella: **113**

Toponimo CTR: /

Utoe: **7** **TERRITORIO AGRICOLO**

Edificio esistente al **1954**

Estratto di CTR scala 1:5.000

Estratto di Mappa Catastale

Unità di Spazio - PS

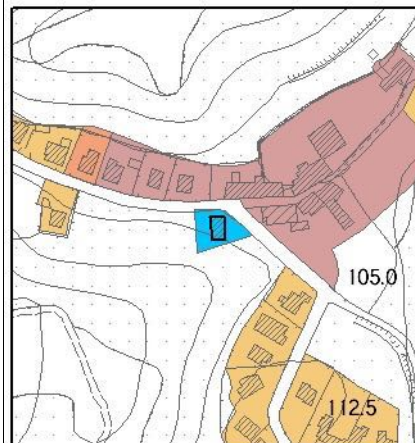
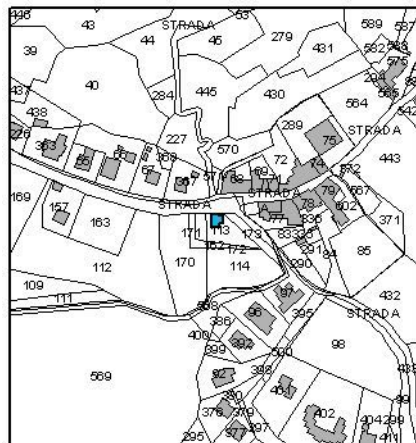

LEGENDA

- **E.R.V.** - art.17.1 delle NTA
- **E.Va.** - art.17.2 delle NTA
- **E.E.V.** - art.17.3 delle NTA

- **E.S.V.** - art.17.4 delle NTA
- Edifici degradati** - art.17.7 delle NTA

Subsistema 3

**Unità di Spazio 1 - Edifici
Realizzati tra il 1883 e 1954**

VINCOLI

Beni Culturali (D.Lgs 42/2004, art. 10)

Territori contermini ai laghi (D.Lgs 42/2004 art.142, comma 1, lett. b)

Corsi d'acqua (D.Lgs 42/2004 art.142, comma 1, lett. c)

Territori coperti da foreste e da boschi (D.Lgs 42/2004 art.142, comma 1, lett. g)

Vincolo Idrogeologico (LR 39/2000, art. 38)

Vincolo cimiteriale

TIPOLOGIA INSEDIATIVA

Casa colonica

Villa

Aggregato di case coloniche

Nucleo

Edificio isolato

Chiesa, torre, convento, cimitero

CONTESTO AMBIENTALE

Accessibilità: strada asfaltata

Percorribilità: pedonale e carrabile

CARATTERISTICHE RESEDE

Giardino area verde

Giardino disegnato Parco

Area NON pavimentata

Area pavimentata

Gruppi di alberature

Corte

Alberi isolati

Pozzo

Fontana

Orto

Ciglionamenti

Incolto

Canale

Piscina

Altro

DESCRIZIONE: fabbricato posto su ad un livello molto inferiore rispetto al filo stradale con corte/resede su tutti i lati.

¹ Modificato a seguito dell'accoglimento dell'Osservazione n.39

SEZIONE EDIFICIO**TIPOLOGIA**

- | | | | | |
|--|---|--|--|--------------------------------|
| <input type="checkbox"/> Villa villino | <input type="checkbox"/> Schiera antica | <input type="checkbox"/> Schiera moderna | <input type="checkbox"/> Villa padronale | <input type="checkbox"/> Corte |
| <input type="checkbox"/> Casa colonica | <input type="checkbox"/> Palazzo signorile | <input type="checkbox"/> Edificio plurifamiliare | <input type="checkbox"/> Capannone | <input type="checkbox"/> Torre |
| <input type="checkbox"/> Edificio specialistico antico | <input type="checkbox"/> Edificio specialistico moderno | <input checked="" type="checkbox"/> Edificio monofamiliare | <input type="checkbox"/> Annesso rurale | <input type="checkbox"/> Linea |

ELEMENTI COSTRUTTIVI E MATERIALI**COPERTURA**

- | | | | | |
|----------------------------------|--|---|---------------------------------------|--------------------------------|
| <input type="checkbox"/> Assente | <input type="checkbox"/> A falda unica | <input checked="" type="checkbox"/> A capanna | <input type="checkbox"/> A padiglione | <input type="checkbox"/> Piana |
| | | | | Conservazione: BUONA |

GRONDA

- | | | | |
|----------------------------------|--|--|---|
| <input type="checkbox"/> Assente | <input type="checkbox"/> Non sporgente | <input type="checkbox"/> Sporgente in materiale tradizionale | <input checked="" type="checkbox"/> Sporgente in materiale non tradizionale |
| | | | Conservazione: SUFFICIENTE |

PARAMENTO MURARIO

- | | | | | |
|---|--|--|---|---------------------------------|
| <input type="checkbox"/> Laterizio a faccia vista | <input type="checkbox"/> Pietra a faccia vista | <input checked="" type="checkbox"/> Intonaco | <input checked="" type="checkbox"/> Tinteggiatura | <input type="checkbox"/> Altro: |
| | | | | Conservazione: SUFFICIENTE |

INFISSI

- | | | | |
|--|---|----------------------------------|---|
| <input checked="" type="checkbox"/> In prevalenza tradizionali | <input type="checkbox"/> In prevalenza non tradizionali | <input type="checkbox"/> Assenti | <input type="checkbox"/> Scuri in legno |
|--|---|----------------------------------|---|

OSCURAMENTO

- | | | | | |
|---|--|--|---|--------------------------------------|
| <input checked="" type="checkbox"/> Assente | <input type="checkbox"/> Persiane in legno | <input type="checkbox"/> Persiane in alluminio o pvc | <input type="checkbox"/> Scuri in legno | <input type="checkbox"/> Avvolgibili |
| | | | | Conservazione: / |

ELEMENTI DECORATIVI

- | | | | | |
|--|--|--|--|-----------------------------------|
| <input checked="" type="checkbox"/> Assente | <input type="checkbox"/> Zoccolature | <input type="checkbox"/> Cornici marcapiano | <input type="checkbox"/> Cornici alle finestre | <input type="checkbox"/> Angolari |
| <input type="checkbox"/> Porzioni murarie decorate | <input type="checkbox"/> Cornice sottogronda | <input type="checkbox"/> Porticato, sottopasso | <input type="checkbox"/> Abbaino, torretta, loggia | <input type="checkbox"/> Altro: |
| | | | | Conservazione: / |

NOTE

FOTO AEREA

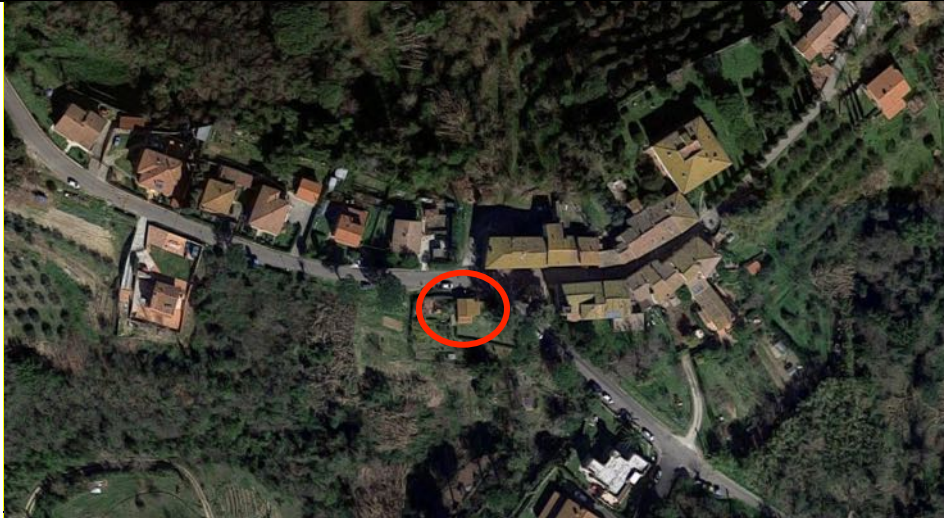

FOTO



01



02



03

SEZIONE GENERALE

Data di rilevamento: **MAGGIO 2017**

Località: **LORENZANA**

Sezione: **B** Foglio: **14** Particella: **142**

Toponimo CTR: /

Utoe: **7 TERRITORIO AGRICOLO**

Edificio esistente al **1883**

Estratto di CTR scala 1:5.000

Estratto di Mappa Catastale

Unità di Spazio - PS

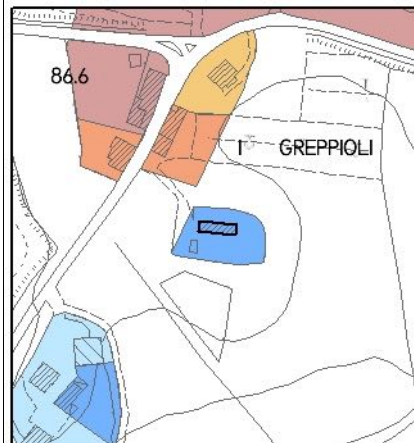
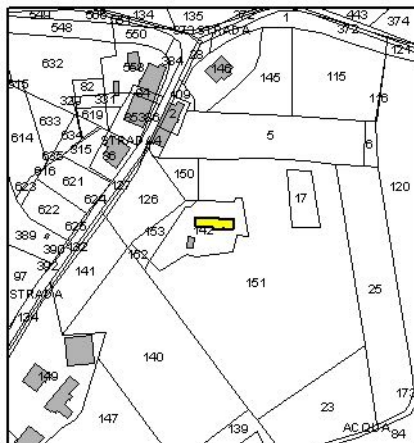
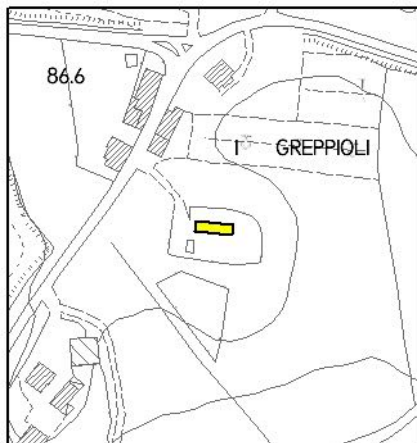

LEGENDA

- E.R.V.** - art.17.1 delle NTA
- E.Va.** - art.17.2 delle NTA
- E.E.V.** - art.17.3 delle NTA

- E.S.V.** - art.17.4 delle NTA
- Edifici degradati** - art.17.7 delle NTA

Subsistema 3

Unità di Spazio 1 - Edifici esistenti al 1883

VINCOLI

Beni Culturali (D.Lgs 42/2004, art. 10)

Territori contermini ai laghi (D.Lgs 42/2004 art.142, comma 1, lett. b)

Corsi d'acqua (D.Lgs 42/2004 art.142, comma 1, lett. c)

Territori coperti da foreste e da boschi (D.Lgs 42/2004 art.142, comma 1, lett. g)

Vincolo Idrogeologico (LR 39/2000, art. 38)

Vincolo cimiteriale

TIPOLOGIA INSEDIATIVA

Casa colonica

Villa

Aggregato di case coloniche

Nucleo

Edificio

Chiesa, torre, convento, cimitero

isolato

CONTESTO AMBIENTALE

Accessibilità: strada sterrata

Percorribilità: pedonale e carrabile

CARATTERISTICHE RESEDE

Giardino area verde

Giardino disegnato Parco

Area NON pavimentata

Area pavimentata

Gruppi di alberature

Corte

Alberi isolati

Pozzo

Fontana

Orto

Ciglionamenti

Incolto

Canale

Piscina

Altro

DESCRIZIONE: fabbricato posto su un poggio in una posizione panoramica con corte/resede circostante in gran parte inghiaiato.

² Modificato a seguito dell'accoglimento dell'Osservazione n.3

SEZIONE EDIFICIO**TIPOLOGIA**

- | | | | | |
|--|---|--|--|--------------------------------|
| <input type="checkbox"/> Villa villino | <input type="checkbox"/> Schiera antica | <input type="checkbox"/> Schiera moderna | <input type="checkbox"/> Villa padronale | <input type="checkbox"/> Corte |
| <input checked="" type="checkbox"/> Casa colonica | <input type="checkbox"/> Palazzo signorile | <input type="checkbox"/> Edificio plurifamiliare | <input type="checkbox"/> Capannone | <input type="checkbox"/> Torre |
| <input type="checkbox"/> Edificio specialistico-antico | <input type="checkbox"/> Edificio specialistico moderno | <input type="checkbox"/> Edificio monofamiliare | <input type="checkbox"/> Annesso rurale | <input type="checkbox"/> Linea |

ELEMENTI COSTRUTTIVI E MATERIALI**COPERTURA**

- | | | | | |
|----------------------------------|--|---|---------------------------------------|--------------------------------|
| <input type="checkbox"/> Assente | <input type="checkbox"/> A falda unica | <input checked="" type="checkbox"/> A capanna | <input type="checkbox"/> A padiglione | <input type="checkbox"/> Piana |
| | | | | Conservazione: OTTIMA |

GRONDA

- | | | | | |
|----------------------------------|--|---|--|------------------------------|
| <input type="checkbox"/> Assente | <input type="checkbox"/> Non sporgente | <input checked="" type="checkbox"/> Sporgente in materiale tradizionale | <input type="checkbox"/> Sporgente in materiale non tradizionale | |
| | | | | Conservazione: OTTIMA |

PARAMENTO MURARIO

- | | | | | |
|---|--|-----------------------------------|---|-----------------------------------|
| <input type="checkbox"/> Laterizio a faccia-vista | <input type="checkbox"/> Pietra a faccia vista | <input type="checkbox"/> Intonaco | <input checked="" type="checkbox"/> Tinteggiatura | <input type="checkbox"/> Altro: |
| | | | | Conservazione: SUFFICIENTE |

INFISSI

- | | | | |
|--|---|----------------------------------|---|
| <input checked="" type="checkbox"/> In prevalenza tradizionali | <input type="checkbox"/> In prevalenza non tradizionali | <input type="checkbox"/> Assenti | <input type="checkbox"/> Scuri in legno |
|--|---|----------------------------------|---|

OSCURAMENTO

- | | | | | |
|---|--|--|---|--------------------------------------|
| <input checked="" type="checkbox"/> Assente | <input type="checkbox"/> Persiane in legno | <input type="checkbox"/> Persiane in alluminio o pvc | <input type="checkbox"/> Scuri in legno | <input type="checkbox"/> Avvolgibili |
| | | | | Conservazione: / |

ELEMENTI DECORATIVI

- | | | | | |
|--|---|--|---|-----------------------------------|
| <input type="checkbox"/> Assente | <input type="checkbox"/> Zoccolature | <input type="checkbox"/> Cornici marcapiano | <input type="checkbox"/> Cornici alle finestre | <input type="checkbox"/> Angolari |
| <input type="checkbox"/> Porzioni murarie decorate | <input checked="" type="checkbox"/> Cornice sottogronda | <input type="checkbox"/> Porticato, sottopasso | <input checked="" type="checkbox"/> Abbaino, torretta, loggia | <input type="checkbox"/> Altro: |
| | | | | Conservazione: BUONA |

NOTE Nel fabbricato al piano terra sono presenti delle aperture con sommità in arco a tutto sesto e ribassato, sul fronte è presente una piccola loggia sottoscala con apertura ad arco; il sottogronda è costituito da mattoni a faccia vista posati effetto travicelli.

FOTO AEREA



FOTO



01



02



03



04

SEZIONE GENERALE

Data di rilevamento: **DICEMBRE 2017**

Località: **LORENZANA**

Sezione: **B** Foglio: **12** Particella: **97**

Toponimo CTR: /

Utoe: **7 TERRITORIO AGRICOLO**

Edificio esistente al **1954**

Estratto di CTR - scala 1:5.000

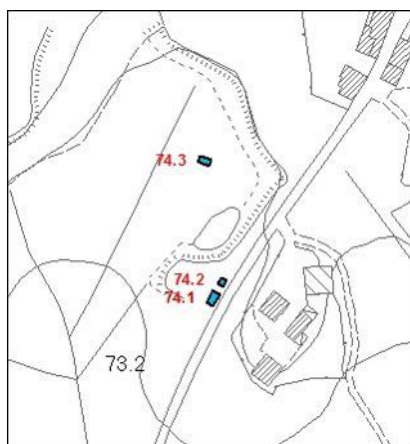

Estratto di Mappa Catastale

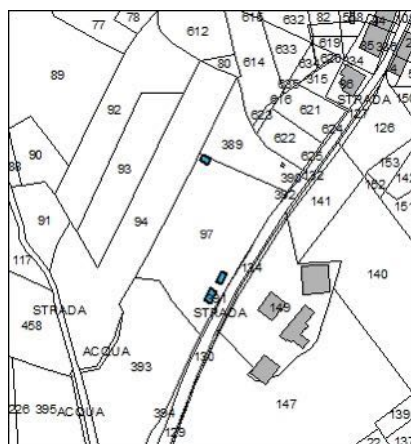

Unità di Spazio - PS

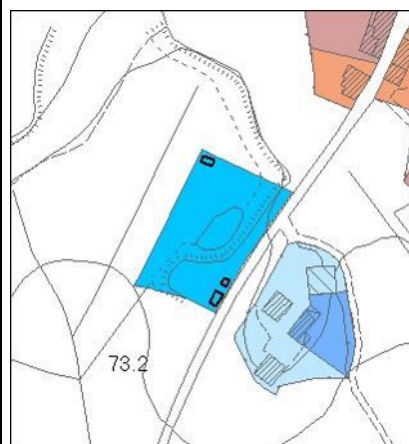

LEGENDA

- **E.R.V.** - art.17.1 delle NTA
- **E.Va.** - art.17.2 delle NTA
- **E.E.V.** - art.17.3 delle NTA

- **E.S.V.** - art.17.4 delle NTA
- Edifici degradati** - art.17.7 delle NTA

Subsistema 3

Unità di Spazio 2 - Edifici realizzati tra il 1883 e il 1954 e relative aree di pertinenza - I.s.

VINCOLI

- | | |
|--|--|
| <input type="checkbox"/> Beni Culturali (D.Lgs 42/2004, art. 10) | <input type="checkbox"/> Territori contermini ai laghi (D.Lgs 42/2004 art.142, comma 1, lett. b) |
| <input type="checkbox"/> Corsi d'acqua (D.Lgs 42/2004 art.142, comma 1, lett. c) | <input checked="" type="checkbox"/> Territori coperti da foreste e da boschi (D.Lgs 42/2004 art.142, comma 1, lett. g) |
| <input type="checkbox"/> Vincolo Idrogeologico (LR 39/2000, art. 38) | <input type="checkbox"/> Vincolo cimiteriale |

TIPOLOGIA INSEDIATIVA

- | | | | | | |
|--|--------------------------------|--|---------------------------------|--|--|
| <input type="checkbox"/> Casa colonica | <input type="checkbox"/> Villa | <input type="checkbox"/> Aggregato di case coloniche | <input type="checkbox"/> Nucleo | <input checked="" type="checkbox"/> Edificio isolato | <input type="checkbox"/> Chiesa, torre, convento, cimitero |
|--|--------------------------------|--|---------------------------------|--|--|

CONTESTO AMBIENTALE

Accessibilità: strada sterrata

Percorribilità: pedonale e carrabile

CARATTERISTICHE RESEDE

- | | | | | |
|--|---|---|---|---|
| <input type="checkbox"/> Giardino area verde | <input type="checkbox"/> Giardino disegnato - Parco | <input type="checkbox"/> Area NON pavimentata | <input type="checkbox"/> Area pavimentata | <input type="checkbox"/> Gruppi di alberature |
| <input type="checkbox"/> Corte | <input type="checkbox"/> Alberi isolati | <input type="checkbox"/> Pozzo | <input type="checkbox"/> Fontana | <input type="checkbox"/> Orto |
| <input type="checkbox"/> Ciglionamenti | <input checked="" type="checkbox"/> Incolto | <input type="checkbox"/> Canale | <input type="checkbox"/> Piscina | <input type="checkbox"/> Altro |

DESCRIZIONE: Complesso di edifici di servizio a fornace per laterizi situata nella parte nord della proprietà, lontana dalla viabilità principale, attualmente in disuso.

³ Modificato a seguito dell'accoglimento dell'Osservazione n. 2

SEZIONE EDIFICIO**TIPOLOGIA**

- | | | | | |
|--|---|--|--|--------------------------------|
| <input type="checkbox"/> Villa - villino | <input type="checkbox"/> Schiera antica | <input type="checkbox"/> Schiera moderna | <input type="checkbox"/> Villa padronale | <input type="checkbox"/> Corte |
| <input type="checkbox"/> Casa colonica | <input type="checkbox"/> Palazzo signorile | <input type="checkbox"/> Edificio plurifamiliare | <input type="checkbox"/> Capannone | <input type="checkbox"/> Torre |
| <input type="checkbox"/> Edificio specialistico antico | <input type="checkbox"/> Edificio specialistico moderno | <input type="checkbox"/> Edificio monofamiliare | <input checked="" type="checkbox"/> Annesso rurale | <input type="checkbox"/> Linea |

ELEMENTI COSTRUTTIVI E MATERIALI**COPERTURA**

- | | | | | |
|----------------------------------|--|---|---------------------------------------|--------------------------------|
| <input type="checkbox"/> Assente | <input type="checkbox"/> A falda unica | <input checked="" type="checkbox"/> A capanna | <input type="checkbox"/> A padiglione | <input type="checkbox"/> Piana |
| | | | | Conservazione: OTTIMA |

GRONDA

- | | | | | |
|----------------------------------|--|---|--|----------------------------|
| <input type="checkbox"/> Assente | <input type="checkbox"/> Non sporgente | <input checked="" type="checkbox"/> Sporgente in materiale tradizionale | <input type="checkbox"/> Sporgente in materiale non tradizionale | |
| | | | | Conservazione: SUFFICIENTE |

PARAMENTO MURARIO

- | | | | | |
|--|--|-----------------------------------|--|---------------------------------|
| <input checked="" type="checkbox"/> Laterizio a faccia vista | <input type="checkbox"/> Pietra a faccia vista | <input type="checkbox"/> Intonaco | <input type="checkbox"/> Tinteggiatura | <input type="checkbox"/> Altro: |
| | | | | Conservazione: SUFFICIENTE |

INFISSI

- | | | | |
|--|---|----------------------------------|---|
| <input checked="" type="checkbox"/> In prevalenza tradizionali | <input type="checkbox"/> In prevalenza non tradizionali | <input type="checkbox"/> Assenti | <input type="checkbox"/> Scuri in legno |
|--|---|----------------------------------|---|

OSCURAMENTO

- | | | | | |
|----------------------------------|--|--|---|--------------------------------------|
| <input type="checkbox"/> Assente | <input type="checkbox"/> Persiane in legno | <input type="checkbox"/> Persiane in alluminio o pvc | <input type="checkbox"/> Scuri in legno | <input type="checkbox"/> Avvolgibili |
| | | | | Conservazione: |

ELEMENTI DECORATIVI

- | | | | | |
|--|--|--|--|-----------------------------------|
| <input checked="" type="checkbox"/> Assente | <input type="checkbox"/> Zoccolature | <input type="checkbox"/> Cornici marcapiano | <input type="checkbox"/> Cornici alle finestre | <input type="checkbox"/> Angolari |
| <input type="checkbox"/> Porzioni murarie decorate | <input type="checkbox"/> Cornice sottogronda | <input type="checkbox"/> Porticato, sottopasso | <input type="checkbox"/> Abbaino, torretta, loggia | <input type="checkbox"/> Altro: |
| | | | | Conservazione: |

NOTE

SEZIONE EDIFICIO**TIPOLOGIA**

- | | | | | |
|--|---|--|--|--------------------------------|
| <input type="checkbox"/> Villa - villino | <input type="checkbox"/> Schiera antica | <input type="checkbox"/> Schiera moderna | <input type="checkbox"/> Villa padronale | <input type="checkbox"/> Corte |
| <input type="checkbox"/> Casa colonica | <input type="checkbox"/> Palazzo signorile | <input type="checkbox"/> Edificio plurifamiliare | <input type="checkbox"/> Capannone | <input type="checkbox"/> Torre |
| <input type="checkbox"/> Edificio specialistico antico | <input type="checkbox"/> Edificio specialistico moderno | <input type="checkbox"/> Edificio monofamiliare | <input checked="" type="checkbox"/> Annesso rurale | <input type="checkbox"/> Linea |

ELEMENTI COSTRUTTIVI E MATERIALI**COPERTURA**

- | | | | | |
|----------------------------------|--|---|---------------------------------------|--------------------------------|
| <input type="checkbox"/> Assente | <input type="checkbox"/> A falda unica | <input checked="" type="checkbox"/> A capanna | <input type="checkbox"/> A padiglione | <input type="checkbox"/> Piana |
| | | | | Conservazione: SUFFICIENTE |

GRONDA

- | | | | | |
|----------------------------------|--|---|--|----------------------------|
| <input type="checkbox"/> Assente | <input type="checkbox"/> Non sporgente | <input checked="" type="checkbox"/> Sporgente in materiale tradizionale | <input type="checkbox"/> Sporgente in materiale non tradizionale | |
| | | | | Conservazione: SUFFICIENTE |

PARAMENTO MURARIO

- | | | | | |
|---|--|-----------------------------------|---|---------------------------------|
| <input type="checkbox"/> Laterizio a faccia vista | <input type="checkbox"/> Pietra a faccia vista | <input type="checkbox"/> Intonaco | <input checked="" type="checkbox"/> Tinteggiatura | <input type="checkbox"/> Altro: |
| | | | | Conservazione: SUFFICIENTE |

INFISSI

- | | | | |
|---|--|----------------------------------|---|
| <input type="checkbox"/> In prevalenza tradizionali | <input checked="" type="checkbox"/> In prevalenza non tradizionali | <input type="checkbox"/> Assenti | <input type="checkbox"/> Scuri in legno |
|---|--|----------------------------------|---|

OSCURAMENTO

- | | | | | |
|---|--|--|---|--------------------------------------|
| <input checked="" type="checkbox"/> Assente | <input type="checkbox"/> Persiane in legno | <input type="checkbox"/> Persiane in alluminio o pvc | <input type="checkbox"/> Scuri in legno | <input type="checkbox"/> Avvolgibili |
| | | | | Conservazione: |

ELEMENTI DECORATIVI

- | | | | | |
|--|--|--|--|-----------------------------------|
| <input checked="" type="checkbox"/> Assente | <input type="checkbox"/> Zoccolature | <input type="checkbox"/> Cornici marcapiano | <input type="checkbox"/> Cornici alle finestre | <input type="checkbox"/> Angolari |
| <input type="checkbox"/> Porzioni murarie decorate | <input type="checkbox"/> Cornice sottogronda | <input type="checkbox"/> Porticato, sottopasso | <input type="checkbox"/> Abbaino, torretta, loggia | <input type="checkbox"/> Altro: |
| | | | | Conservazione: |

NOTE

SEZIONE EDIFICIO**TIPOLOGIA**

- | | | | | |
|---|---|--|--|--------------------------------|
| <input type="checkbox"/> Villa - villino | <input type="checkbox"/> Schiera antica | <input type="checkbox"/> Schiera moderna | <input type="checkbox"/> Villa padronale | <input type="checkbox"/> Corte |
| <input type="checkbox"/> Casa colonica | <input type="checkbox"/> Palazzo signorile | <input type="checkbox"/> Edificio plurifamiliare | <input type="checkbox"/> Capannone | <input type="checkbox"/> Torre |
| <input checked="" type="checkbox"/> Edificio specialistico antico | <input type="checkbox"/> Edificio specialistico moderno | <input type="checkbox"/> Edificio monofamiliare | <input type="checkbox"/> Annesso rurale | <input type="checkbox"/> Linea |

ELEMENTI COSTRUTTIVI E MATERIALI**COPERTURA**

- | | | | | |
|---|--|------------------------------------|---------------------------------------|--------------------------------|
| <input checked="" type="checkbox"/> Assente | <input type="checkbox"/> A falda unica | <input type="checkbox"/> A capanna | <input type="checkbox"/> A padiglione | <input type="checkbox"/> Piana |
|---|--|------------------------------------|---------------------------------------|--------------------------------|

Conservazione:

GRONDA

- | | | | |
|---|--|--|--|
| <input checked="" type="checkbox"/> Assente | <input type="checkbox"/> Non sporgente | <input type="checkbox"/> Sporgente in materiale tradizionale | <input type="checkbox"/> Sporgente in materiale non tradizionale |
|---|--|--|--|

Conservazione:

PARAMENTO MURARIO

- | | | | | |
|--|--|-----------------------------------|--|---------------------------------|
| <input checked="" type="checkbox"/> Laterizio a faccia vista | <input type="checkbox"/> Pietra a faccia vista | <input type="checkbox"/> Intonaco | <input type="checkbox"/> Tinteggiatura | <input type="checkbox"/> Altro: |
|--|--|-----------------------------------|--|---------------------------------|

Conservazione: SCARSA

INFISSI

- | | | | |
|---|---|---|---|
| <input type="checkbox"/> In prevalenza tradizionali | <input type="checkbox"/> In prevalenza non tradizionali | <input checked="" type="checkbox"/> Assenti | <input type="checkbox"/> Scuri in legno |
|---|---|---|---|

OSCURAMENTO

- | | | | | |
|---|--|--|---|--------------------------------------|
| <input checked="" type="checkbox"/> Assente | <input type="checkbox"/> Persiane in legno | <input type="checkbox"/> Persiane in alluminio o pvc | <input type="checkbox"/> Scuri in legno | <input type="checkbox"/> Avvolgibili |
|---|--|--|---|--------------------------------------|

Conservazione:

ELEMENTI DECORATIVI

- | | | | | |
|--|--|--|--|-----------------------------------|
| <input checked="" type="checkbox"/> Assente | <input type="checkbox"/> Zoccolature | <input type="checkbox"/> Cornici marcapiano | <input type="checkbox"/> Cornici alle finestre | <input type="checkbox"/> Angolari |
| <input type="checkbox"/> Porzioni murarie decorate | <input type="checkbox"/> Cornice sottogronda | <input type="checkbox"/> Porticato, sottopasso | <input type="checkbox"/> Abbaino, torretta, loggia | <input type="checkbox"/> Altro: |

Conservazione:

NOTE Il fabbricato è una ex fornace per laterizi operativa dal 1940 fino agli anni 1960

FOTO AEREA



FOTO



74 - 01

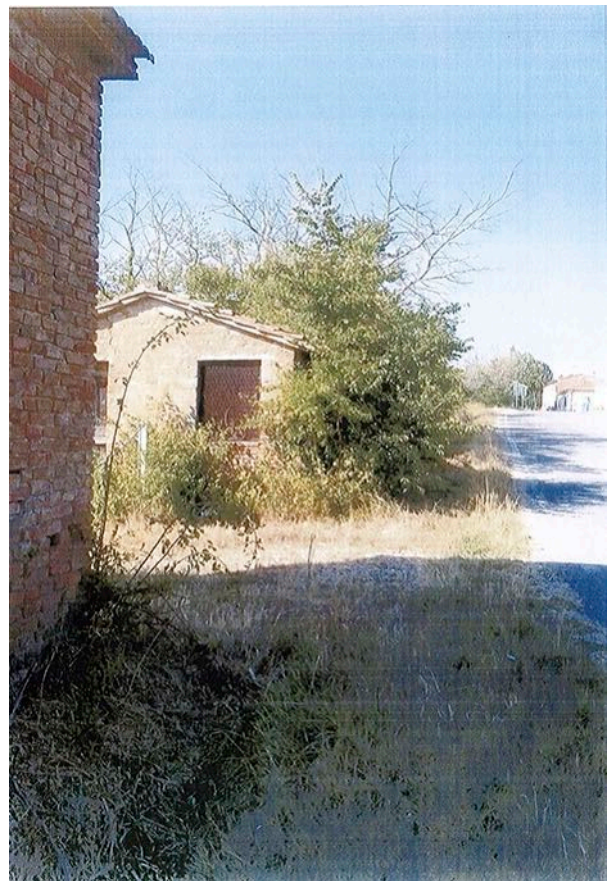

74 - 02



74 - 03